



PROCESSO DE ADMISSÃO 2024/2025

GERMINARE BUSINESS

MANUAL DO CANDIDATO



BEM-VINDO(A)!

 Instituto
J&F GERMINARE





A ESCOLA



GERMINARE BUSINESS

Com 14 anos de história, fundada em 2010, a Germinare BUSINESS oferece ensino profissionalizante de qualidade para alunos da Educação Básica, formando cidadãos plenos e capacitados para o mercado de trabalho.

Nossa missão é formar, de maneira efetiva, jovens Tocadores de Negócios que tenham total aderência aos valores que defendemos, alta capacidade de liderança, aguçado tino comercial e competência para produzir resultados superlativos. Por meio das empresas, os alunos têm a oportunidade de aprender através da prática, interagindo com profissionais experientes e aprendendo com os casos de sucesso e desafios reais dos negócios.

Nossos valores

- Atitude de Dono
- Disciplina
- Simplicidade
- Humildade
- Determinação
- Disponibilidade
- Franqueza

Com o propósito de formar jovens potenciais como Tocadores de Negócios, a matriz curricular contempla as disciplinas do núcleo comum e as aulas de gestão em negócios. São sete anos focados em disciplinas de gestão e, ao término do curso, os formandos recebem os certificados de conclusão de Ensino Médio e Técnico de Administração de Empresas.

Ademais, a Germinare BUSINESS é digital e oferece bolsa de estudos de 100% para todos os alunos, além de material, uniforme, três refeições por dia, professores altamente qualificados e toda estrutura necessária para a formação de jovens Tocadores de Negócios.



ORIENTAÇÕES GERAIS



- **É responsabilidade exclusiva do(a) candidato(a) e dos(as) responsáveis** informarem-se do calendário, das inscrições, das convocações para as etapas, dos locais de avaliação e das listas de convocados(as) para matrícula, bem como de todas as etapas e procedimentos para a matrícula;
- Todas as informações sobre o processo e suas etapas estarão disponíveis em nosso site oficial (institutojef.org.br/escolas/business) e na **Área do Candidato**;
- Todas as etapas do Processo de Admissão são eliminatórias;
- Em 2025, teremos **até 150 vagas disponíveis** para os alunos ingressantes no **6º ano**;
- Durante e depois do Processo de Admissão, **não serão aceitos pedidos de revisão de notas ou verificação de provas**, nem serão dadas informações sobre a classificação dos inscritos.





ETAPAS DO PROCESSO

MAPA DO PROCESSO

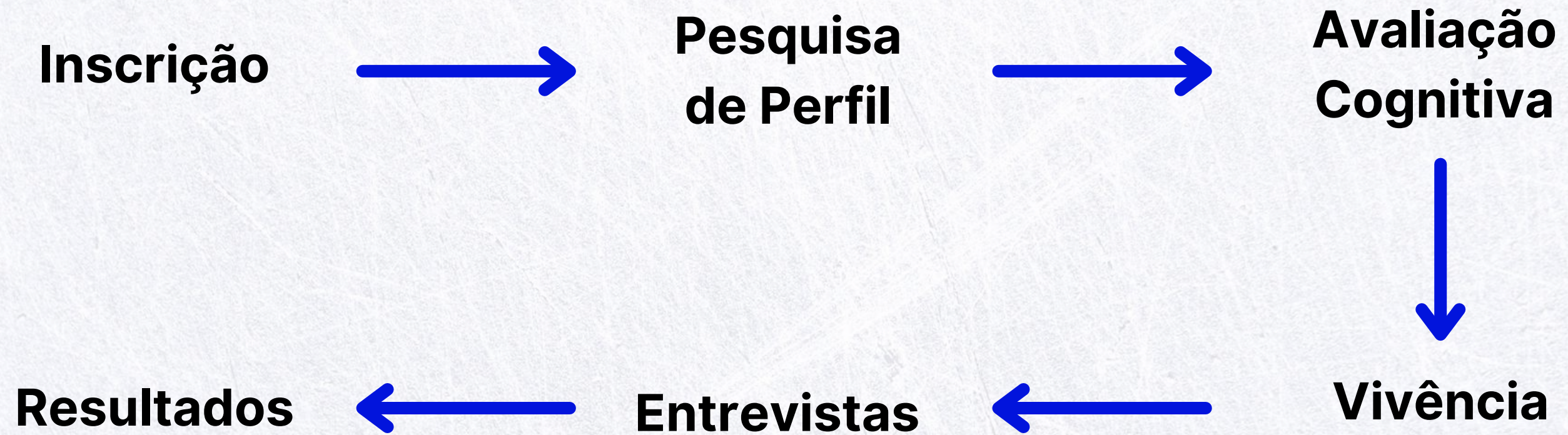

INSCRIÇÃO



ORIENTAÇÕES

A inscrição deve ser feita por meio do formulário disponível no link institutojef.org.br/escolas/business, a partir de **08/04/2024**. Para realizá-la, o(a) candidato(a) precisa estar devidamente matriculado(a) no 5º ano do Ensino Fundamental I, e deve, obrigatoriamente, possuir CPF e comprovante de escolaridade atualizado.

Após a efetivação da inscrição, os(as) responsáveis receberão um e-mail de confirmação e uma mensagem no WhatsApp, pelo endereço de e-mail e número de telefone cadastrados.

Para agrupar todas as informações sobre o Processo de Admissão, criamos a [Área do Candidato](#), que pode ser acessada por meio do código de inscrição e data de nascimento do(a) candidato(a). Nessa plataforma, colocaremos as datas e horários de todas as etapas, bem como as informações necessárias sobre o processo.

DICA:

Atente-se à Área do Candidato (institutojef.org.br/admissao/candidato) para acompanhar todas as informações sobre o Processo de Admissão.

PESQUISA DE PERFIL



A Pesquisa de Perfil consiste em um teste que tem por objetivo identificar as tendências de comportamento do(a) candidato(a) e será realizada presencialmente na Germinare BUSINESS.

ORIENTAÇÕES

- Essa etapa ocorrerá durante o Processo de Admissão, e a data e o horário serão informados pelo site oficial (institutojef.org.br/escolas/business) e pela [Área do Candidato](#);
- O(A) candidato(a) terá até 30 minutos para a realização da pesquisa;
- Não será permitida, durante a realização da Pesquisa de Perfil, a comunicação entre os(as) candidatos(as) ou a utilização de materiais de consulta;
- Não haverá, por qualquer motivo, prorrogação do tempo previsto para aplicação da avaliação;
- **Como todas as etapas do Processo de Admissão, essa fase tem caráter eliminatório.**

AVALIAÇÃO COGNITIVA



Os(As) aprovados(as) na Pesquisa de Perfil realizarão uma Avaliação Cognitiva que irá abordar leitura, escrita e raciocínio lógico.

ORIENTAÇÕES

- A data e o horário dessa etapa serão informados pelo site oficial (institutojef.org.br/escolas/business) e pela [Área do Candidato](#), assim como todas as informações necessárias;
- O(A) candidato(a) terá até 2 horas para responder às questões de Matemática e realizar a Produção Textual;
- **Em caso de não comparecimento ou atraso, o(a) candidato(a) estará desclassificado(a) do processo;**
- Não será permitida, durante a realização da avaliação, a comunicação entre os(as) candidatos(as) ou a utilização de materiais de consulta;
- Não haverá, por qualquer motivo, prorrogação do tempo previsto para aplicação da avaliação;
- **Como todas as etapas do Processo de Admissão, essa fase tem caráter eliminatório;**
- **Certifique-se de chegar ao local da prova com 1 hora de antecedência.**

VIVÊNCIA



Os(As) classificados(as) participarão de dois dias de aulas na Germinare BUSINESS, para acompanhar a dinâmica de atividades da escola. O(A) candidato(a) terá aulas das 07h00 às 14h30, e, durante esse período, forneceremos todas as refeições necessárias (lanche da manhã e almoço).

ORIENTAÇÕES

- As datas e os horários dessa etapa serão informados pelo site oficial (institutojef.org.br/escolas/business) e pela [Área do Candidato](#);
- O(a) candidato(a) deverá chegar à Germinare BUSINESS 30 minutos antes do horário marcado;
- **Como todas as etapas do Processo de Admissão, essa fase tem caráter eliminatório;**
- É de suma importância a disponibilidade e a pontualidade dos(as) candidatos(as). A Germinare BUSINESS preza muito por esses valores;
- O(A) candidato(a) deverá vir para a Vivência com uma roupa adequada e confortável;
- O não cumprimento de qualquer regra acima poderá implicar a desclassificação do(a) candidato(a) sem direito a uma nova oportunidade.



ENTREVISTAS

Os(As) classificados(as) e seu(s) responsável(is) participarão de uma Entrevista com data e horário informados pela [Área do Candidato](#). As Entrevistas terão duração de aproximadamente 1 hora e serão realizadas na Germinare BUSINESS.

ORIENTAÇÕES

- As Entrevistas ocorrerão entre os meses de Outubro e Dezembro com datas e horários informados na [Área do Candidato](#);
- Caso a família não possa participar da Entrevista na data e horário marcados, deverá enviar um e-mail para a Equipe de Admissão com antecedência para propor remarcação;
- A família deverá chegar à Germinare BUSINESS 1 hora antes do horário marcado;
- Não será permitido nenhum registro do processo pela parte da família, seja este por meio de foto, vídeo ou texto;
- **Como todas as etapas do Processo de Admissão, essa fase tem caráter eliminatório;**
- É de suma importância a disponibilidade e a pontualidade dos(as) candidatos(as). A Germinare BUSINESS preza muito por esses valores;
- Devem participar da entrevista apenas responsáveis diretos do(a) candidato(a), ou seja, aqueles que o(a) acompanham no dia a dia;
- O não cumprimento de qualquer regra acima poderá implicar a desclassificação do(a) candidato(a) sem direito a uma nova oportunidade.

MATRÍCULAS



Para os(as) aprovados(as) no Processo de Admissão, as datas para a realização da matrícula serão divulgadas juntamente com a lista de aprovados no dia 13/12/2024 (sexta-feira). A realização da matrícula ocorrerá no mês de Janeiro de 2025.

DOCUMENTOS NECESSÁRIOS

- Original e cópia simples do RG atualizado do(a) candidato(a);
- Original e cópia simples do CPF do(a) candidato(a);
- Original e cópia simples do RG dos responsáveis;
- Original e cópia simples do CPF dos responsáveis;
- Original e cópia simples do comprovante de endereço;
- Termo de adoção, se for o caso;
- Documento comprobatório de guarda unilateral, se for o caso;
- Declaração de transferência, que deve ser solicitado à escola atual.

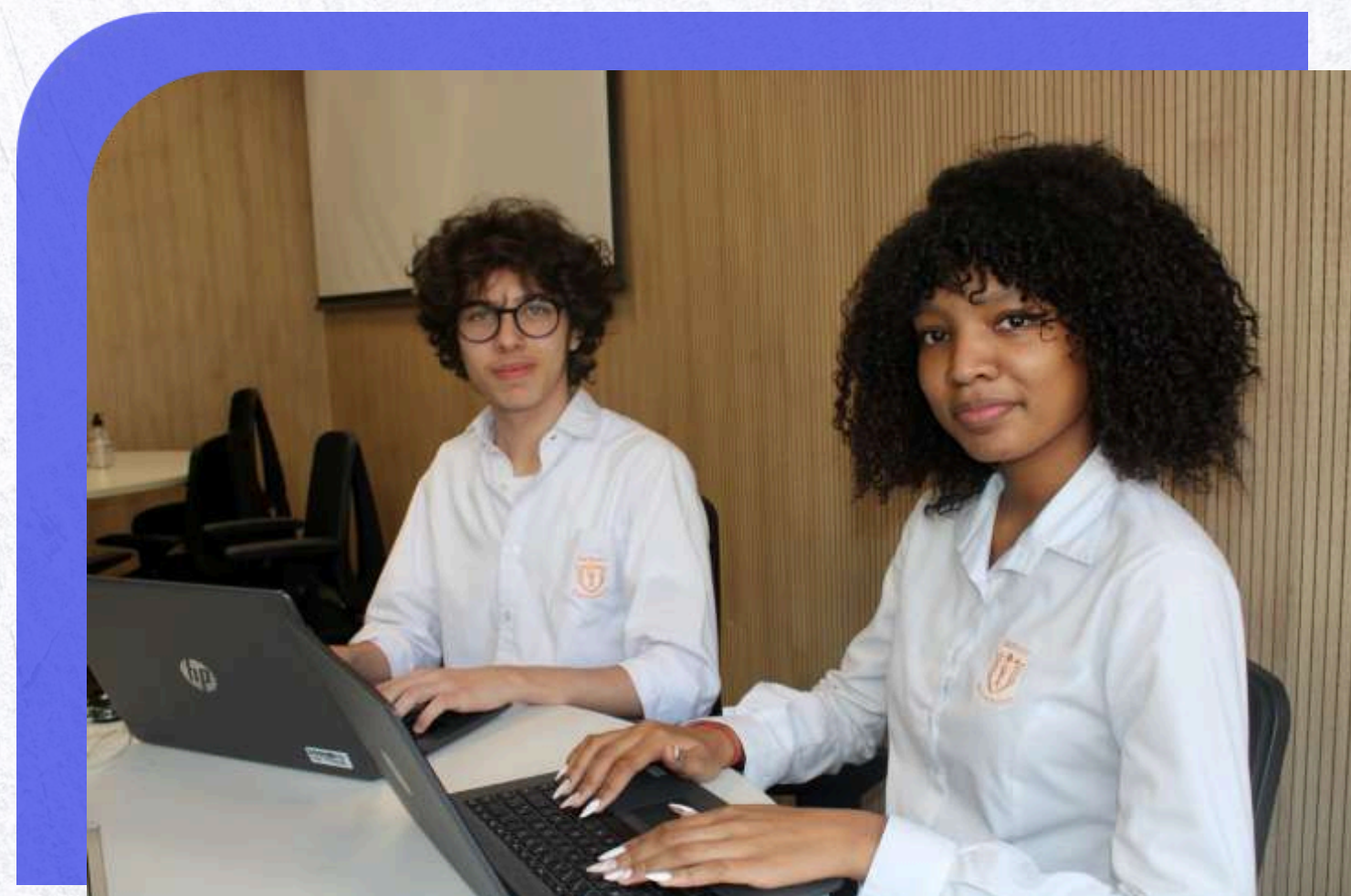

EM RESUMO...

Passo 1: Candidatos(as) fazem a **inscrição** por meio do site institutojef.org.br/escolas/business (a partir de 08/04/2024);

Passo 2: Candidatos(as) consultam no site oficial (institutojef.org.br/escolas/business) as orientações para a **Pesquisa de Perfil**;

Passo 3: Os(As) **melhores classificados(as)** na **Pesquisa de Perfil** serão convocados(as) para a **Avaliação Cognitiva**;

Passo 4: Os(As) **melhores classificados(as)** na **Avaliação Cognitiva** serão convocados(as) para a **Vivência**;

Passo 5: Os(As) **melhores classificados(as)** na **Vivência** serão convocados(as) para as **Entrevistas**;

Passo 6: Os(As) **melhores classificados(as)** em todas as etapas anteriores serão convocados(as) a fazer a matrícula na **Germinare BUSINESS**.



INFORMAÇÕES GERAIS



(11) 3623-6034



(11) 99732-4047



admissao@germinare.org.br



**Rua Irineu José Bordon, 335 -
Vila Jaguara, São Paulo - SP,
05120-060**





ACOMPANHEM-NOS PELAS REDES SOCIAIS



[Escola Germinare](#)



[Instituto J&F](#)



[Institutojef](#)



[Institutojef](#)



[Instituto J&F](#)



[Instituto J&F](#)

