

Manual do Candidato

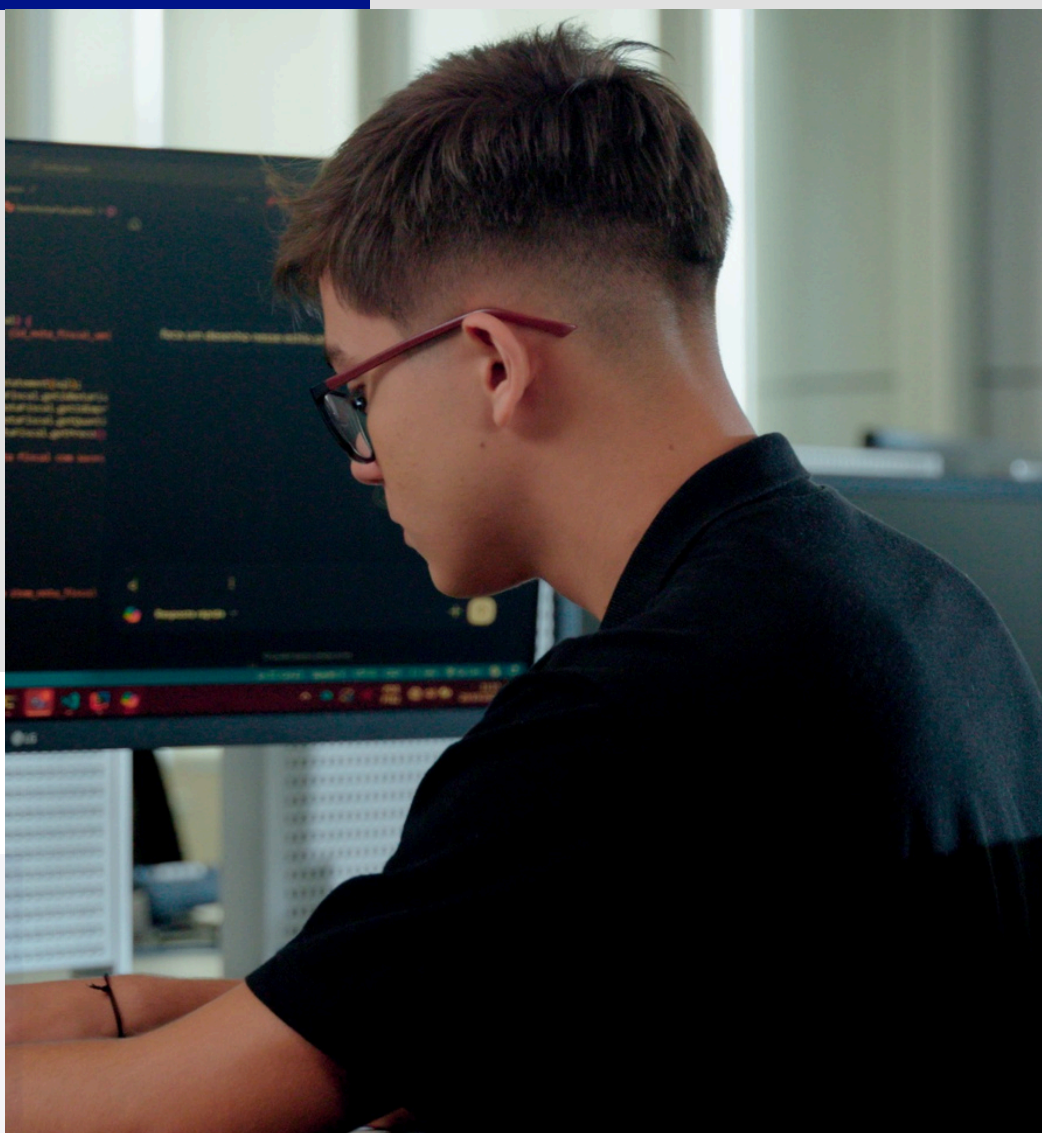

ESCOLA DE TECNOLOGIA





Apresentação

Este manual foi elaborado para orientar o responsável legal do(a) candidato(a) sobre todas as etapas, regras e responsabilidades relacionadas ao processo de admissão.

O Instituto J&F tem como missão promover educação de excelência, com foco no desenvolvimento acadêmico, socioemocional e profissional, visando a transformação de vidas por meio da educação.





Leitura obrigatória antes da inscrição

Antes de realizar a inscrição, é obrigatório que o responsável legal e o(a) candidato(a) leiam e compreendam os seguintes documentos institucionais:

- Proposta pedagógica do curso pretendido
- Código de Conduta
- Política de Oferta de Bolsas
- Regimento Escolar

Além disso, é fundamental estar ciente dos seguintes tópicos previstos no regimento escolar:

- Regras de vestimenta
- Formas de avaliação (valores e competências)
- Critérios de aprovação para a série seguinte
- Cálculo de notas para ser aprovado para o ano seguinte
- Processos de recuperação acadêmica

Orientações Gerais

É responsabilidade exclusiva do(a) candidato(a) e dos responsáveis informarem-se do calendário, das inscrições, das convocações para as etapas, dos locais de avaliações e das listas de convocados(as) para matrícula, bem como de todas as etapas e procedimentos para matrícula.

Todas as informações sobre o processo e suas etapas serão publicadas no site oficial (institutojef.org.br) e na [Área do Candidato](#).

Todas as etapas do Processo de Admissão são eliminatórias.

Durante e depois do Processo de Admissão, não serão aceitos pedidos de revisão de notas ou verificação de provas, nem serão dadas informações sobre a classificação dos inscritos.



Escola de Tecnologia

A Escola de Tecnologia do Instituto J&F se diferencia pela integração entre Empresa, Escola e Família.

Voltada para estudantes da 1ª à 3ª série do Ensino Médio, combina a formação regular da Educação Básica com uma formação profissional em tecnologia, cujo propósito é formar jovens desenvolvedores de sistemas com alta capacidade técnica, preparados para criar soluções práticas, ágeis e alinhadas às atuais e futuras necessidades das empresas, contribuindo diretamente para a sustentação e evolução de seus processos de negócio.

Formamos
Desenvolvedores de Sistemas

Trajetória educacional
Da 1ª à 3ª série do Ensino Médio

Localizada em
São Paulo

A Escola de Tecnologia do Instituto J&F se destaca por formar jovens que desenvolvem, analisam e solucionam problemas reais de negócio, desde muito cedo – em um ecossistema em que aprender significa resolver, entregar e gerar impacto.

Formamos estudantes capazes de usar tecnologia para transformar negócios reais.



Diferenciais

Na Escola de Tecnologia do Instituto J&F, a formação vai muito além do ensino técnico. O que sustenta essa experiência são diferenciais que tornam o aprendizado mais prático, mais conectado ao mundo real e mais preparado para o futuro.



APRENDER FAZENDO

Alunos aprendem na prática, dentro de operações reais que impactam diretamente os resultados das empresas do Grupo J&F.



METODOLOGIA EMPRESA EDUCADORA

Toda a formação é construída em parceria com as Empresas Educadoras, que participam ativamente da definição de conteúdos, projetos, desafios e trilhas de desenvolvimento.



EMPREGABILIDADE

A escola oferece trilhas concretas de desenvolvimento em que os alunos têm a oportunidade de realizar aulas práticas remuneradas nas empresas do Grupo J&F que podem iniciar na 1ª série do Ensino Médio.



COMPETÊNCIAS À FRENTE DA IDADE

Os estudantes desenvolvem, desde muito cedo, competências técnicas, comportamentais e analíticas que usualmente são requeridas apenas de profissionais em estágios mais avançados de sua trajetória profissional.



O que oferecemos?

KIT ONBOARDING

Kit de boas-vindas composto por uniforme, mochila e notebook.

ALIMENTAÇÃO

Refeições diárias durante o período de estudo, com café da manhã, almoço, café da tarde e mini-janta. As premissas de preparo para as refeições são: não utilizar açúcar cristal, não servir refrigerantes, não conter glúten, menos sal, uso apenas de azeites, não servir frituras e evitar o consumo de embutidos

AMBIENTES DE APRENDIZAGEM

Salas de aula equipadas com tecnologia de ponta.

MATERIAL DIDÁTICO

Notebook com acesso à plataforma digital de aprendizagem, com conteúdos e atividades.

COMUNICAÇÃO FAMÍLIA-ESCOLA

Relacionamento contínuo: App de comunicação, Café com Pais, encontros formativos e lives que fortalecem o vínculo entre Escola e Família.

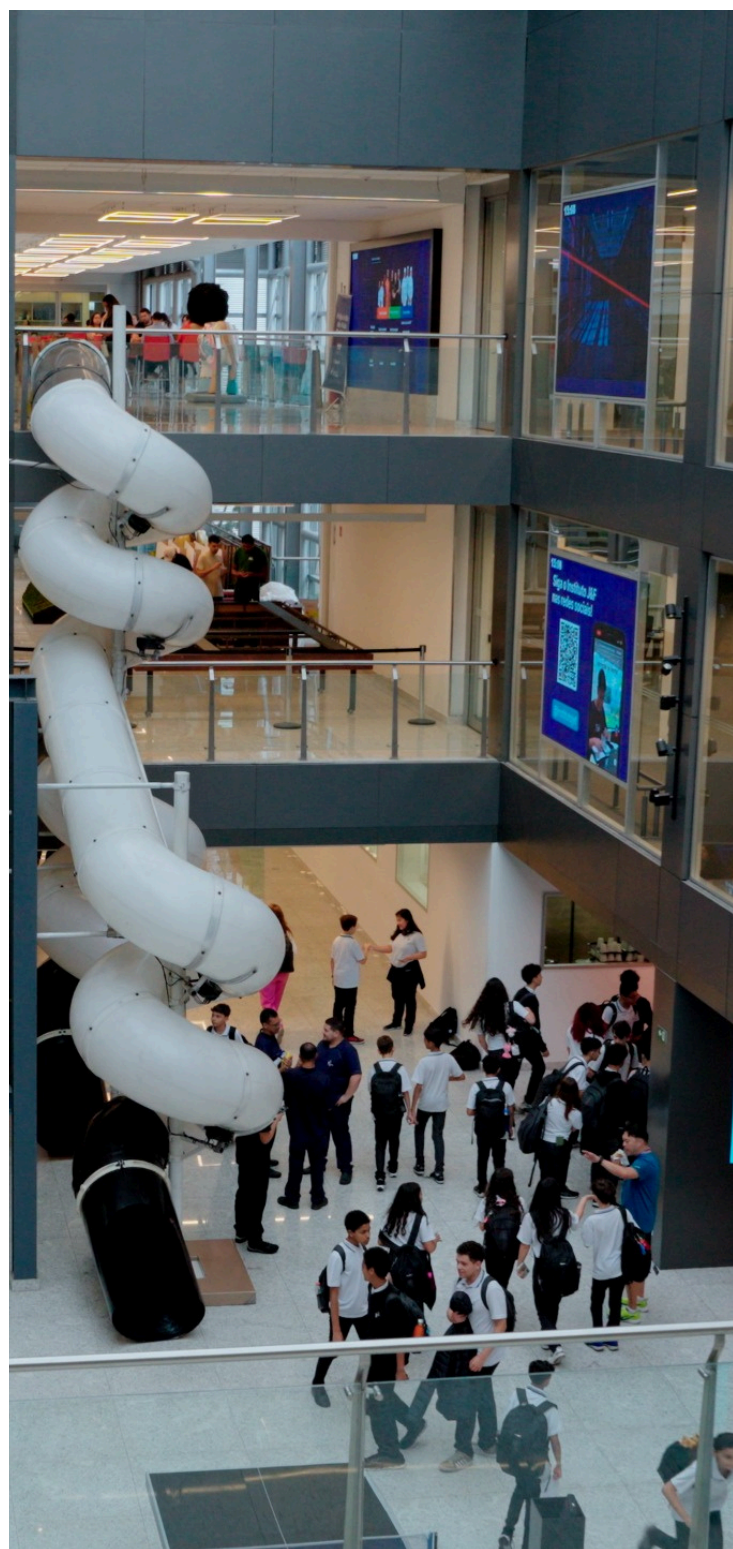



TRANSPORTE DURANTE AS AULAS PRÁTICAS

Transporte para o deslocamento entre a escola e os locais de trabalho durante as aulas práticas.

BIBLIOTECA

Acesso à biblioteca do Instituto, com acervo atualizado e espaço estruturado para leitura, estudo e pesquisa.

ARENA MULTIESPORTIVA

Arena dedicada à prática do esporte oficial do Instituto J&F, o tênis de mesa, utilizada para aulas, treinos e torneios.

ACOMPANHAMENTO EDUCACIONAL

Acompanhamento próximo das Gestoras Educacionais, que apoiam o desenvolvimento dos estudantes, promovendo escuta ativa, orientação e articulação entre Escola, Empresa e Família.

SAÍDAS PEDAGÓGICAS

Saídas pedagógicas planejadas para ampliar o repertório dos estudantes, conectando a formação em sala de aula com diferentes contextos do mundo real.

CAMPO ABERTO

Área externa voltada para atividades físicas, vivências ao ar livre, eventos e integração entre turmas.

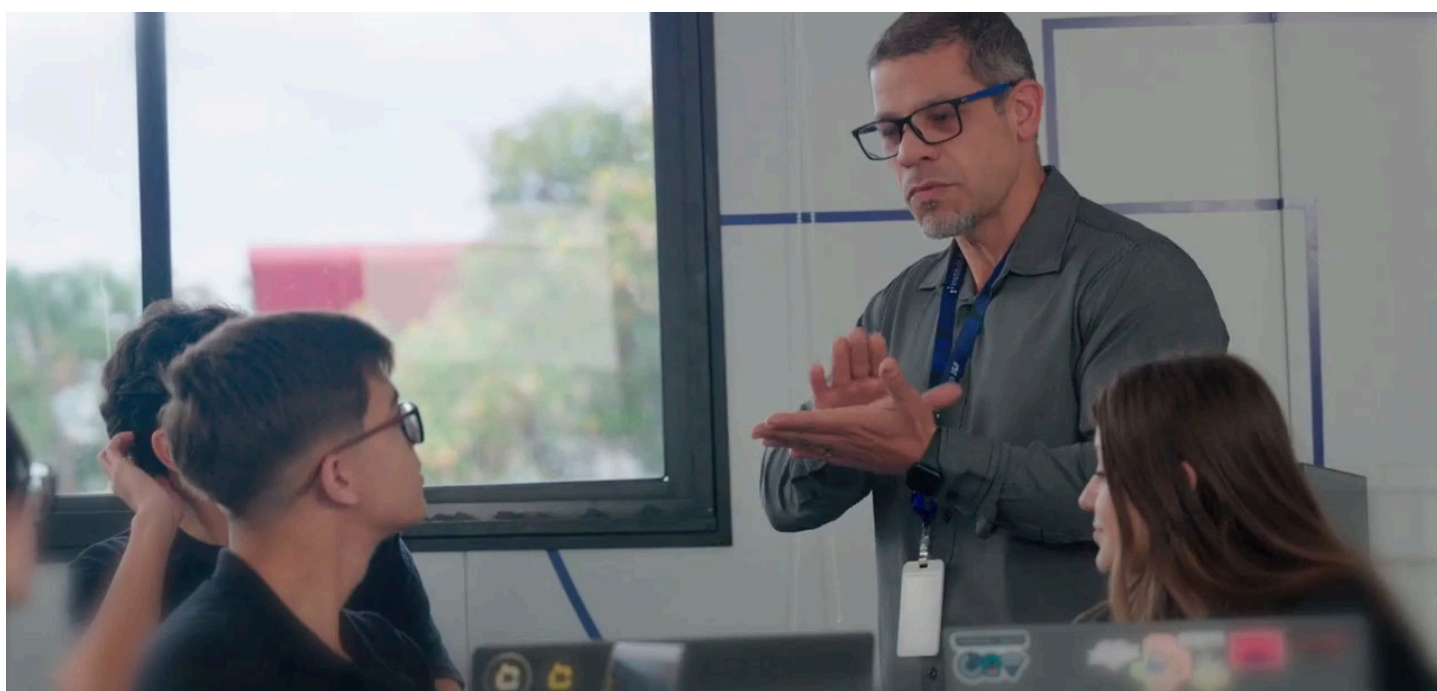



Política de bolsas de estudos

A mensalidade integral do Instituto J&F é de R\$ 15.000,00, com reajuste anual, aplicada exclusivamente para novas matrículas nas Escolas de Negócios e de Tecnologia.

Para garantir equidade no acesso à nossa proposta educacional, adotamos a seguinte política de bolsas:

- ✔ Estudantes vindos de escolas públicas recebem bolsa integral (100%).
- ✔ Estudantes vindos de escolas particulares podem receber bolsa parcial. O valor da mensalidade será o mesmo valor da última mensalidade paga na escola de origem.
- ✔ Estudantes vindos de escolas particulares com bolsa integral (100%) também recebem bolsa integral (100%), mediante comprovação.

Na prática, o estudante continua pagando no Instituto J&F o mesmo valor que pagava anteriormente.

Por exemplo: se a última mensalidade comprovada era de R\$ 1.500,00, esse será o valor pago no Instituto J&F, com bolsa equivalente a 90%.

Comprovação da mensalidade anterior

O último boleto quitado da escola de origem deve ser apresentado na Entrevista, etapa final do processo de admissão.

A ausência desse comprovante impossibilita a aplicação da política de bolsas e resulta na desclassificação do candidato.

Atenção: no site há uma simulador de mensalidade que você poderá verificar qual o valor que você pagará caso for aprovado e também está disponível o edital da política de bolsa.



Etapas do processo de admissão

- Todas as etapas possuem caráter eliminatório
- Não há possibilidade de recurso em nenhuma fase
- O resultado de cada etapa é soberano e definitivo

Inscrições - 06/04 a 15/05

As inscrições são 100% online no link do site

01



02

Avaliação Cognitiva

Trata-se de uma avaliação que aborda português, matemática e raciocínio lógico

Curso de Python e Pesquisa de perfil

Os classificados na etapa anterior são convocados para o curso preparatório de Python.

03



04

Entrevistas

Nesta etapa, os candidatos convocados e seus responsáveis participam de entrevista no Instituto J&F.

Resultados

Divulgação da lista dos aprovados

05





Participação em atividades complementares

A participação do(a) candidato(a) em atividades como:

- Entrevistas
- Envio de documentos adicionais
- Prova de uniforme
- Vivências práticas
- Acesso a ambientes virtuais

Não garante aprovação no processo de admissão.

Política de revisão e transparência

Não serão aceitos, em nenhuma hipótese:

- Pedidos de revisão de notas
- Reavaliação de provas
- Solicitação de classificação ou desempenho de candidatos

Essa política segue diretrizes institucionais de **confidencialidade e proteção da informação**.

Requisitos para participação

O(a) candidato(a) deverá obrigatoriamente:

- Estar matriculado(a)
- Estar frequentando regularmente o ano escolar anterior ao pretendido

Exemplo: Para candidatura à 1ª série do Ensino Médio, é obrigatória a matrícula e frequência no 9º ano do Ensino Fundamental.

Comunicação oficial

Todas as informações sobre o processo serão realizadas por meio da:

- **.Plataforma oficial do candidato**

É responsabilidade do responsável legal:

- Manter os dados cadastrais atualizados
- Acompanhar todas as comunicações e convocações



Proteção de Dados (LGPD)

Nos termos da Lei nº 13.709/2018 (LGPD), o responsável legal:

- Autoriza o tratamento dos dados pessoais do(a) candidato(a)
- Reconhece que os dados serão utilizados para:
 - Processo seletivo
 - Gestão acadêmica
 - Cumprimento de obrigações legais

Os direitos previstos na legislação vigente são garantidos.



As informações completas sobre a LGPD estão disponíveis no site do Instituto J&F, na [Política de Privacidade de Dados](#).





Validade jurídica

Este documento possui plena validade jurídica, inclusive quando:

- Assinado digitalmente
- Aceito por meio eletrônico

Conforme previsto na Medida Provisória nº 2.200-2/2001.

Confidencialidade

Todas as informações do processo são protegidas por política institucional. Não serão divulgados:

- Dados comparativos
- Classificações
- Desempenhos individuais de terceiros

Declaração final

Ao prosseguir com a inscrição, o responsável legal declara que:

- Leu integralmente este manual
- Compreendeu todas as informações
- Está de acordo com as regras e condições do processo

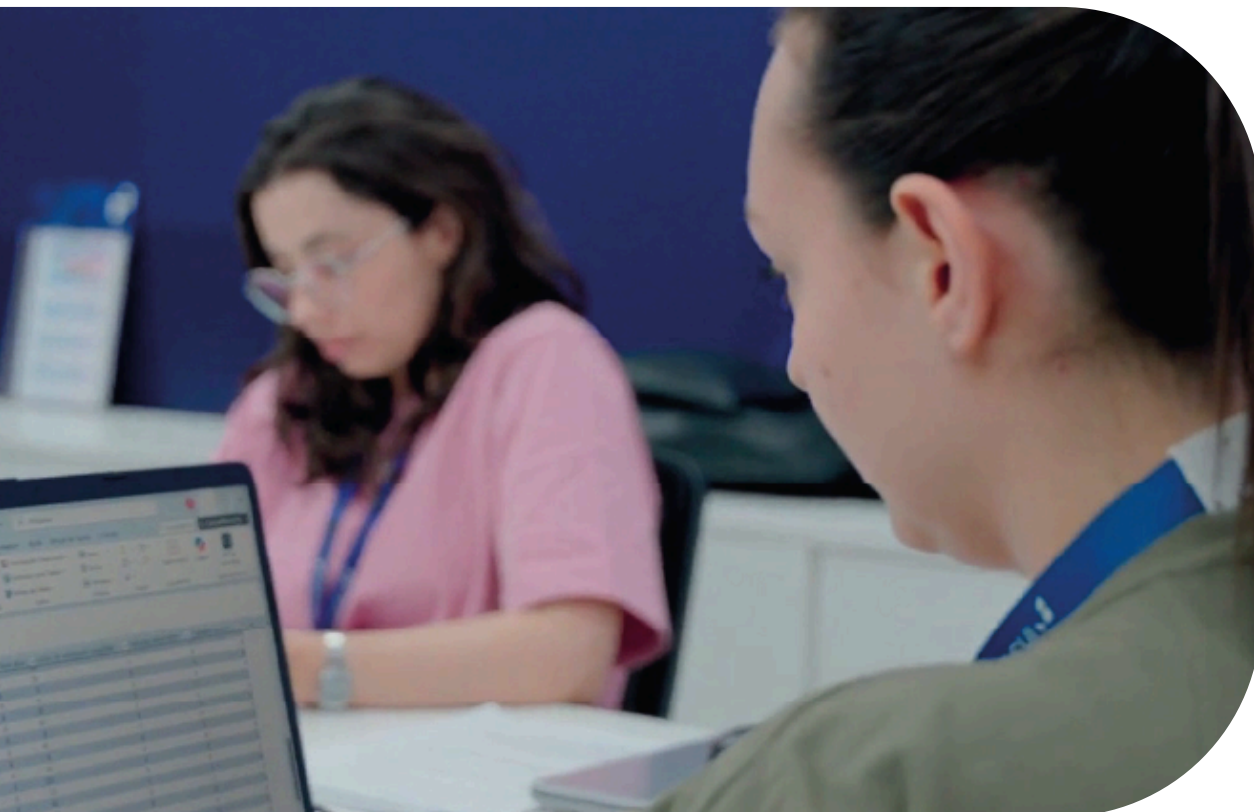

Canais digitais oficiais



Portal do candidato: <https://admissao.jef.digital>



Informações institucionais: <https://institutojef.org.br>



Regimentos escolares: <https://institutojef.org.br>
(seção "Regimentos 2026")



O canal de atendimento será via "Fale Conosco" dentro da área do candidato.

